CONFIGURACIÓN DE ZENTYAL PARA PERFILES MÓVILES

Previamente hay que activar PERFILES MÓVILES en **Dominio:**

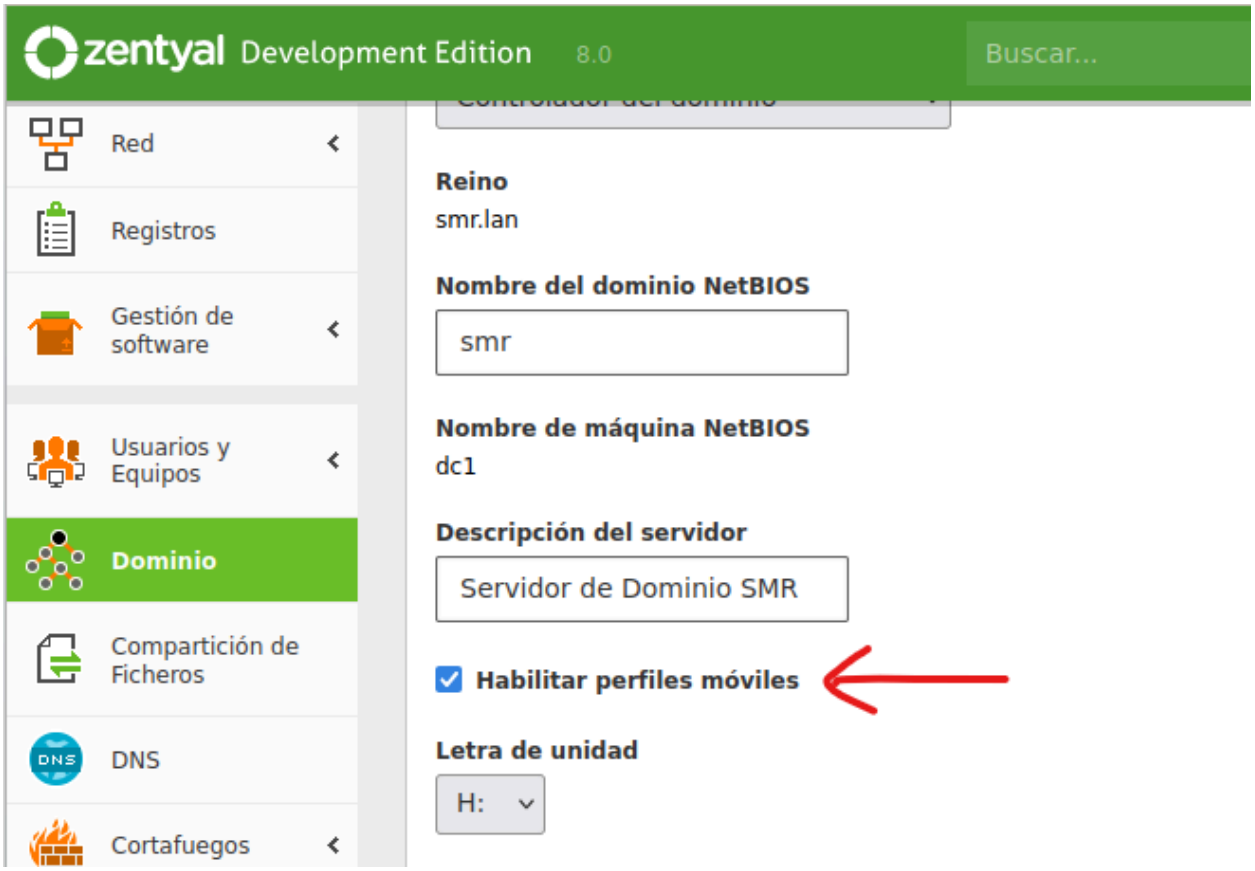

1. Haz una copia de tu máquina virtual de Windows 10.

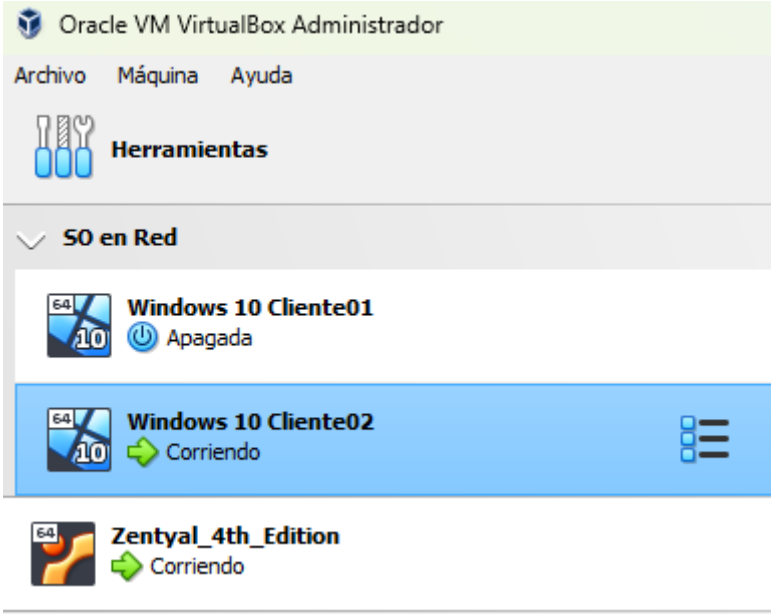

2. Cambia el nombre de la máquina virtual por Cliente02 y saca la máquina del dominio y únela a un grupo de trabajo.

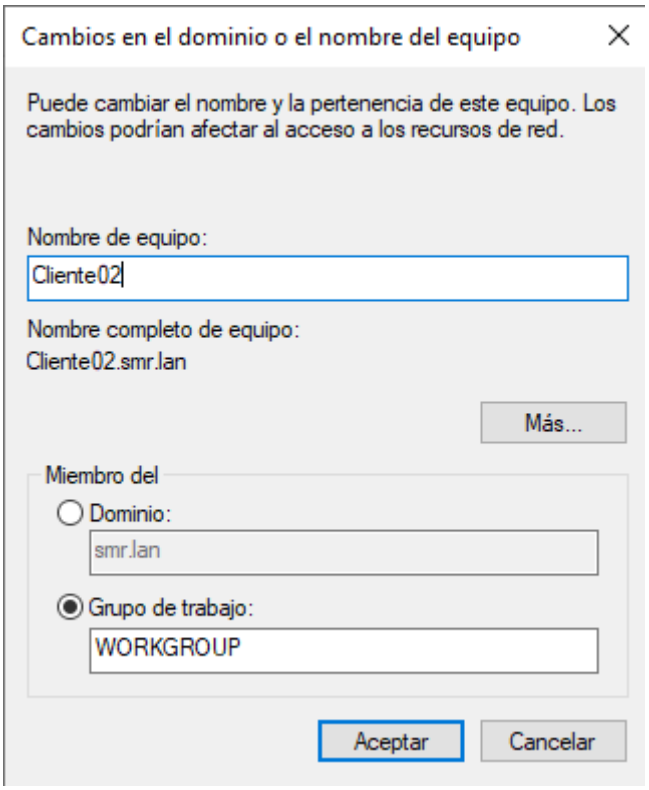

3. Cambia la dirección ip de la máquina virtual por la siguiente:

    1. IP:192.168.0.102
    2. Máscara: 255.255.255.0
    3. Puerta de enlace: 192.168.0.1
    4. DNS: Pon el necesario para poder unir esta máquina al dominio del servidor Linux.

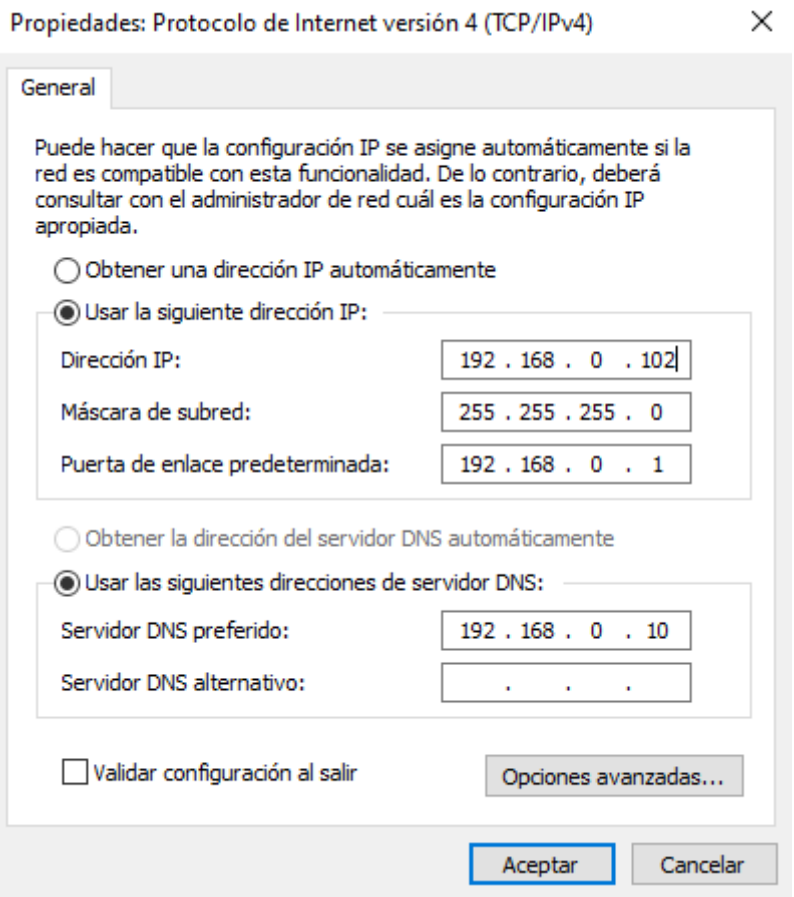

4. Une el equipo Cliente02 al dominio.

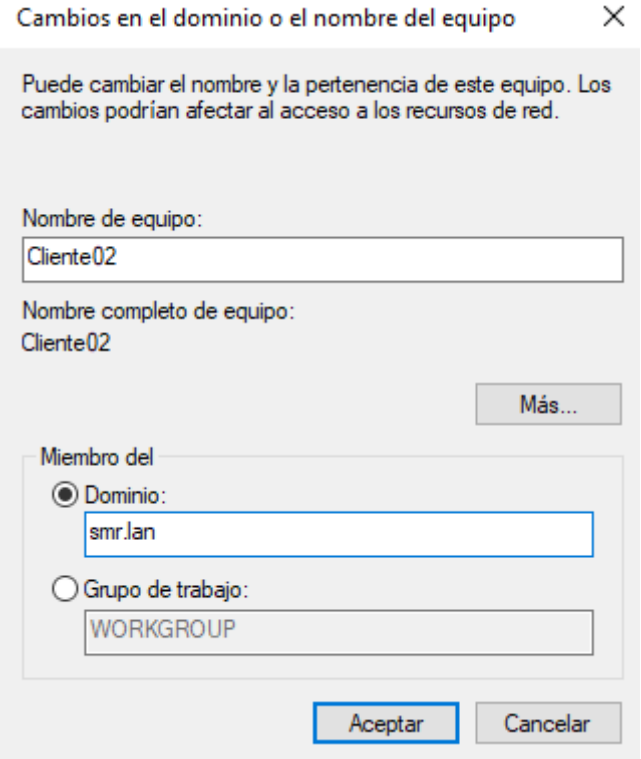

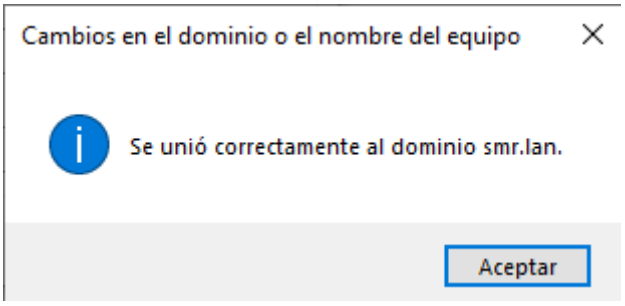

5. Apaga la máquina Cliente02.

   APAGADA

6. Arranca la máquina Windows 10 Cliente01 e inicia sesión con el usuario user01. Cambia el fondo de escritorio. Añade un icono de acceso directo en el escritorio a la calculadora. Añade un documento en Mis documentos que se llame como tú.

7. 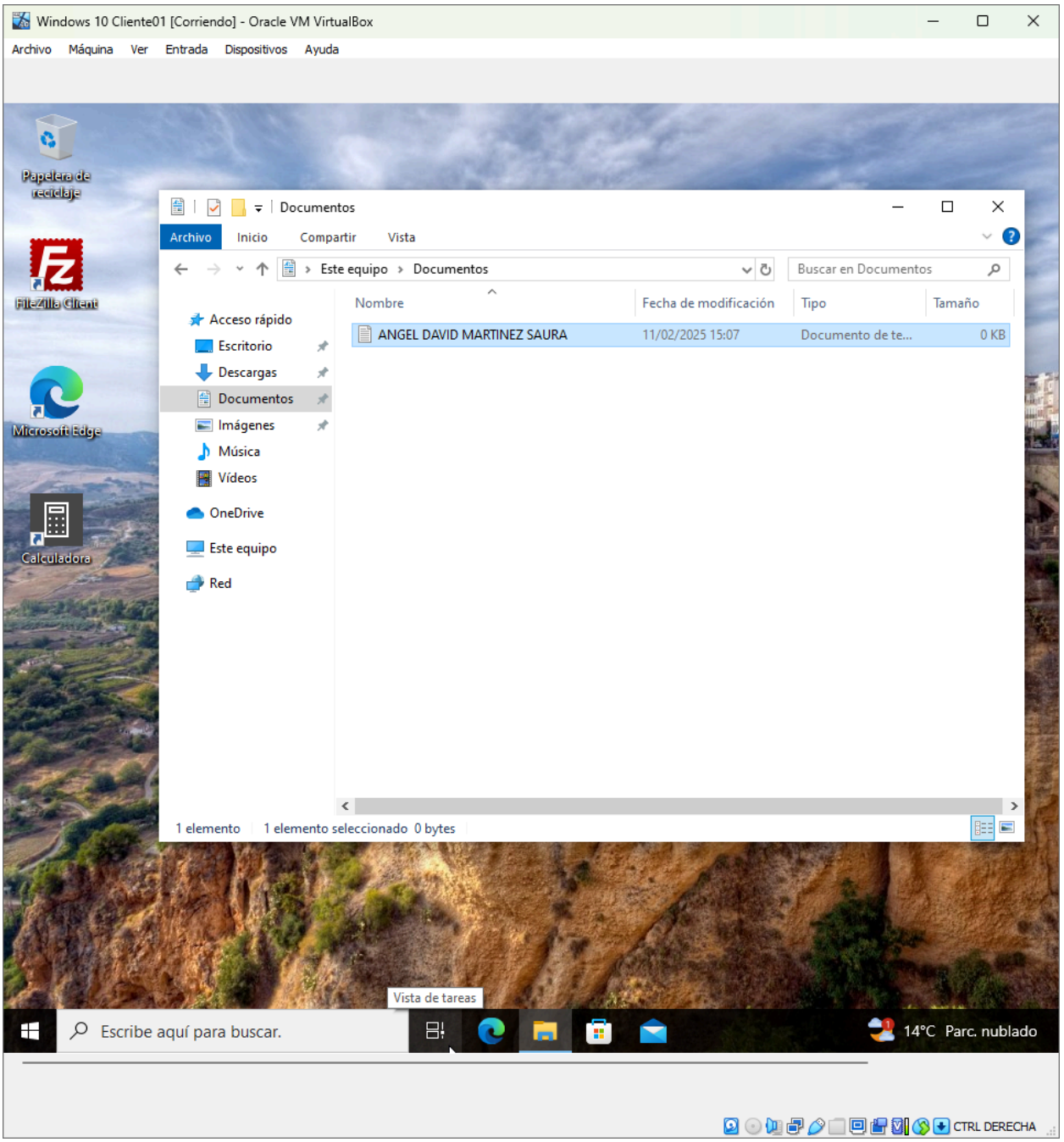

8. Apaga la máquina Windows 10 Cliente01.

   APAGADA
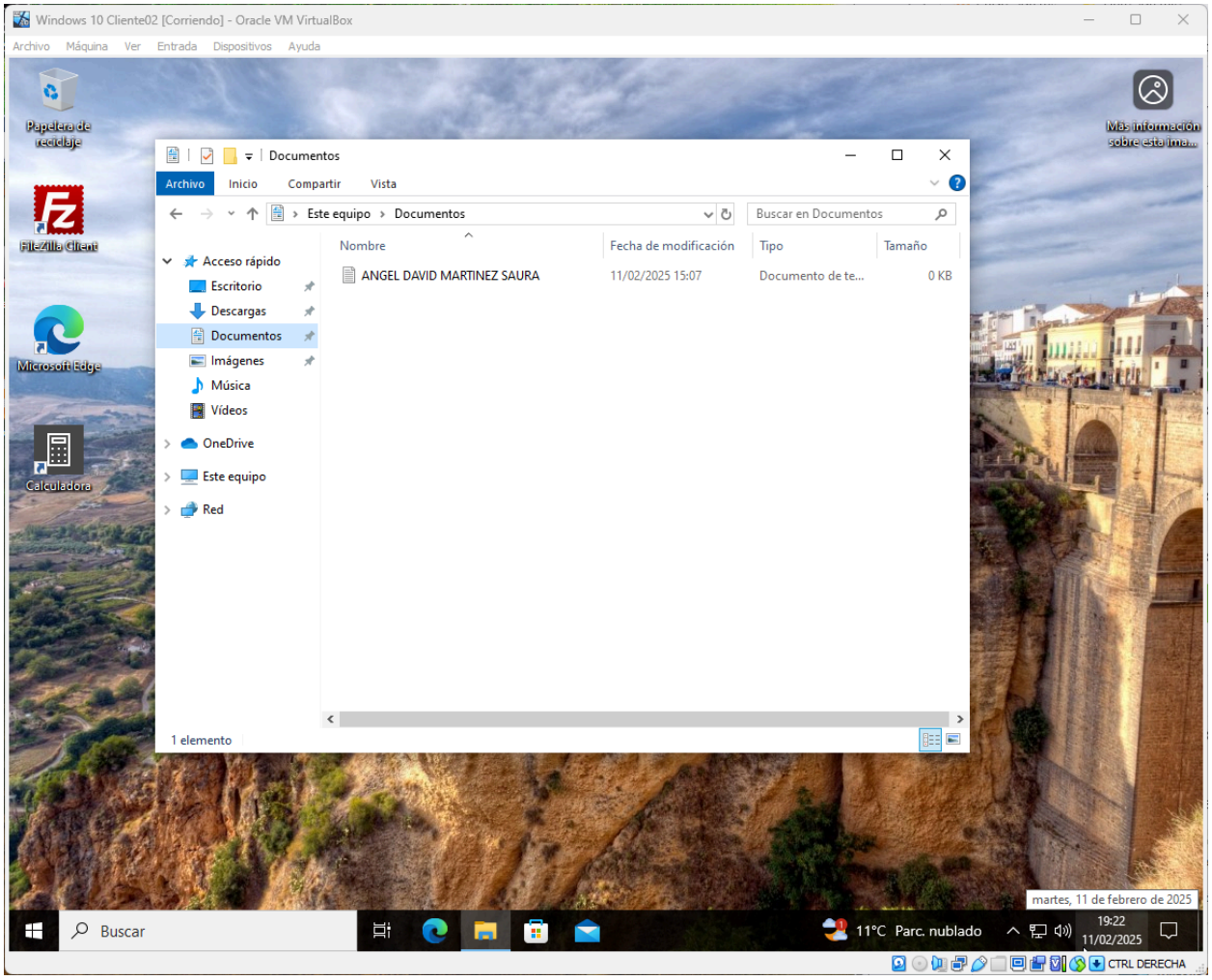
9. Arranca la máquina Windows 10 Cliente02, inicia sesión con el usuario user01 y comprueba que tiene el mismo perfil que el usuario que trabajó en la otra máquina Windows 10.